UTSOLVIVIENDAS
2025

"CONTRATAR LAS INSTALACIONES Y LA PUESTA EN MARCHA, A PRECIOS UNITARIOS Y MONTO AGOTABLE, DE SISTEMAS DE ENERGÍA ELÉCTRICA BASADOS EN SOLUCIONES DE PANELES SOLARES FOTOVOLTAICOS, EN LA LOCALIDAD DE SUMAPAZ. 2689".

ALCALDÍA MAYOR DE BOGOTÁ D.C.
SECRETARÍA DISTRITAL DE GOBIERNO
ALCALDÍA LOCAL DE SUMAPAZ

FORMATO ACTA DE VECINDAD

CONTRATO No. :	COP 647-2025
CONTRATISTA:	UNION TEMPORAL SOLVIVIENDAS
INTERVENTOR:	SECOB SAS
BENEFICIARIO	Nolberto Hurtado
REGISTRO No. 20	FECHA 25 04 2026

ELABORÓ Astrid Lopez Arevalo REVISÓ Carolina Morales



2. DATOS DEL PREDIO

PROPIETARIO	Nolberto Hurtado
DIRECCIÓN	vereda capitolio - sumapaz
TELÉFONO	3219126822
FRENTE (m)	6 m
Coordenadas	

2.1 SERVICIOS PÚBLICOS

	SW	OBSERVACIONES
AGUA	X	20
ALCANTARILLADO		
ENERGÍA		5600
TELÉFONO		
GAS		220
TELEVISIÓN - CABLE		
OTRO - ¿CUAL ?		

2.2 CLASIFICACION DE PREDIOS

RESIDENCIAL	X	URBANIZADO NO EDIFICADO
COMERCIAL		URBANIZABLES NO URBANIZADOS
FINANCIERO		NO URBANIZABLE
INDUSTRIAL		RURAL
DOTACIONAL		RURAL DESTINADO A PRODUCCION
DEPOSITO Y PARQUEADEROS		OTRO ¿CUAL?
OBSERVACIONES - DESCRIPCION		

3. DESCRIPCIÓN Y ESTADO DEL PREDIO ANTES DE INICIAR EL PROYECTO (fachada, puertas, ventanas, muros, escaleras, pisos, placas de entrepiso, cubiertas, otros)

Predio de un nivel en concreto con deterioro por exposición a la intemperie, Patio con piso en concreto con desnivel y grietas, pisos mixtos en baldosa y concreto desgaste normal, muros en pañete y pintura con fisuras y desgaste, cableado a la vista con cajilla, ventanas en perfileria metálica vidrios completos, cubierta en teja de zinc y plastica sin mayor afectación

OBSERVACIONES

Escaneado con CamScanner

NOTA (Registro fotográfico y Observaciones pertinentes)









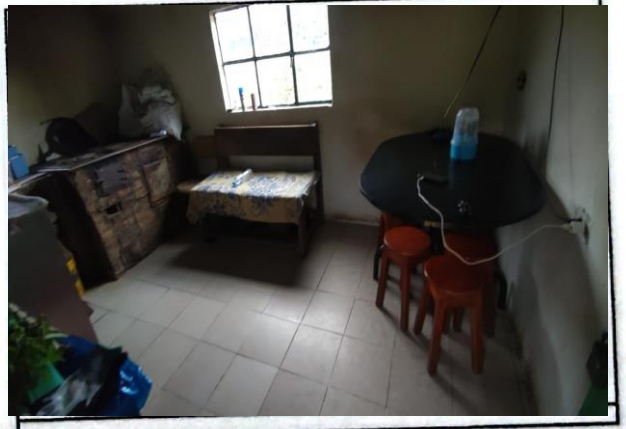



Firma Nolberto Hurtado
Nombre Nolberto Hurtado
C.C. / NIT 19.175.158
PROPIETARIO DEL PREDIO

Firma
Nombre Astrid Lopez Arevalo
C.C. / NIT 53122486
REPRESENTANTE DEL CONTRATISTA

Firma
Nombre
C.C / NIT
REPRESENTANTE DEL INTERVENTOR

Escaneado con CamScanner